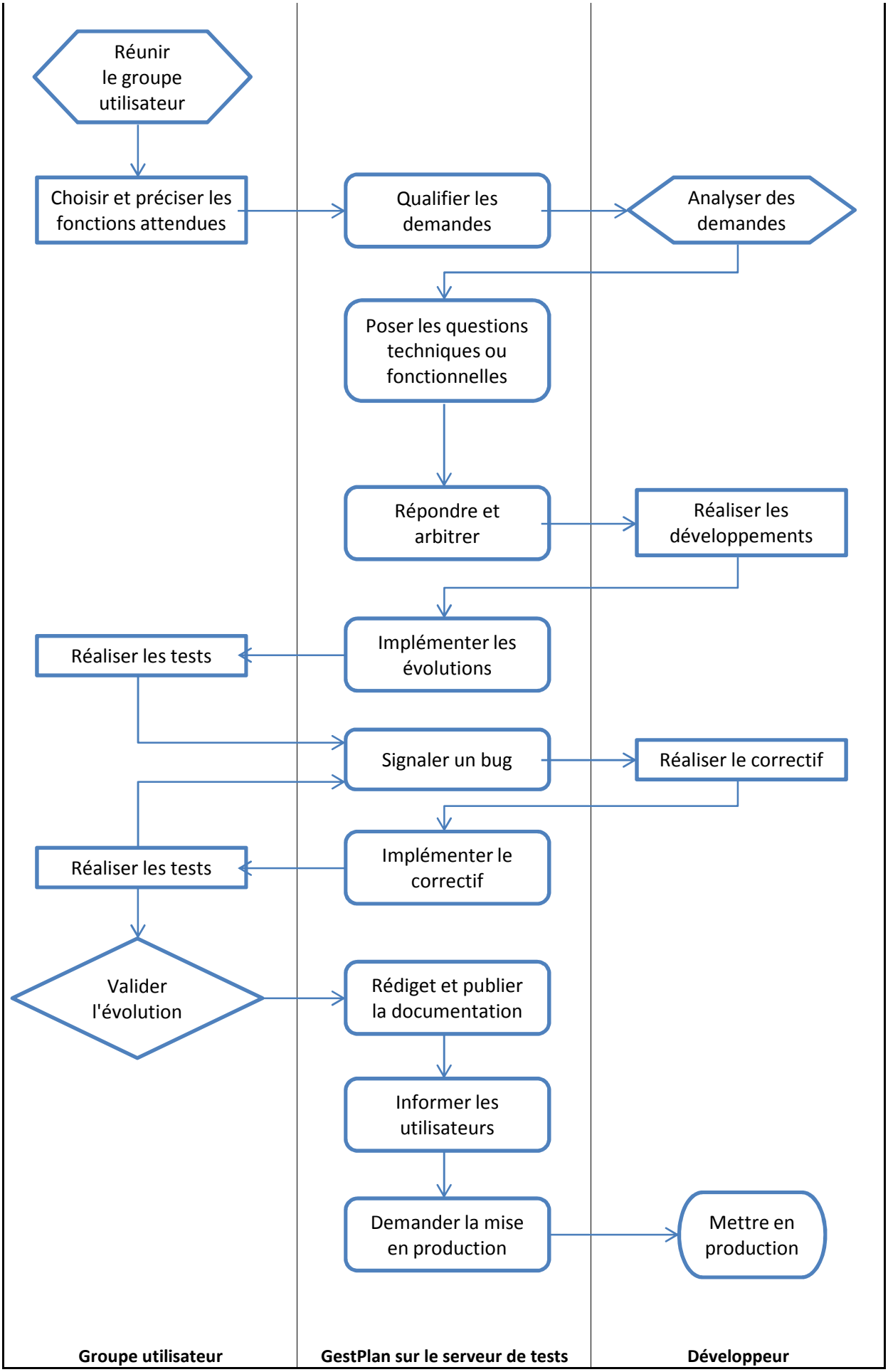
Réunir le groupe utilisateur
Choisir et préciser les fonctions attendues
Qualifier les demandes
Analyser des demandes
Poser les questions techniques ou fonctionnelles
Répondre et arbitrer
Réaliser les développements
Implémenter les évolutions
Réaliser les tests
Signaler un bug
Réaliser le correctif
Implémenter le correctif
Réaliser les tests
Valider l'évolution
Rédiget et publier la documentation
Informer les utilisateurs
Demander la mise en production
Mettre en production
Groupe utilisateur
GestPlan sur le serveur de tests
Développeur